In Sun Properties Spain
since 1999

REF: # 9762 **TORREVIEJA (PUNTA PRIMA)**

INFO

PRIS:	449.000 €
FASTIGHETSTYP:	Lägenhet
CITY:	Torrevieja (Punta Prima)
SOVRUM:	2
BADRUM:	2
BYGGNAD:	72 (m2)
AREA:	-
TERRASS:	85 (m2)
ÅR:	-
VÅNING:	-
BILLIGT	-

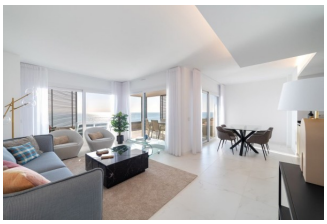

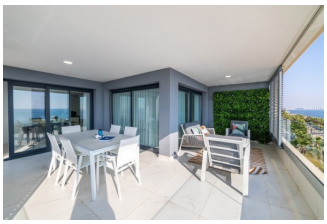

BESKRIVNING

PRECIOSO COMPLEJO RESIDENCIAL DE APARTAMENTOS PLANTA BAJA EN PUNTA PRIMA, PRIMERA LINEA DE MAR CON VISTAS EXCLUSIVAS. Este apartamento en planta baja de 72m2 consta de 2 dormitorios, 2 baños, plaza de garaje subterránea, un trastero y una amplia terraza privada de 85m2 con magníficas vistas al mar Mediterráneo y a la playa de Punta Prima. Ha sido diseñado pensando en el confort y la comodidad, con excelentes calidades, lo que permite disfrutar plenamente de las zonas comunes del residencial. El residencial cuenta con amplias zonas ajardinadas y completas instalaciones desde las que se puede disfrutar del sol y de las vistas al mar; estas zonas comunes están dotadas de 3 piscinas, una de ellas parcialmente climatizada. Los niños pueden disfrutar de su propia piscina infantil, así como de una zona de juegos infantiles. Desde la urbanización hay un acceso directo al paseo marítimo. Punta Prima, situada a tan sólo 5 km de Torrevieja, se caracteriza por sus buenas infraestructuras de comunicación y sanitarias, la cercanía al aeropuerto de Alicante, y la cantidad de servicios abiertos durante todo el año. A tan sólo 10 km podemos encontrar los campos de golf de Villamartín, Campoamor, Las Ramblas, Las Colinas y Lo Romero, así como los centros comerciales de La Zenia y Habaneras. ? Los aeropuertos de Murcia y Alicante están a sólo 50 minutos.

STYLE

- Modern
- Samtida

VYER

- Paronama
- Havsutsikt

LUFTKONDITIONERING

- Central luftkonditionering

AVSTÅND TILL :

Beach : 50 m

Flygplats: 70 Km

Centrum : 500 m

ORIENTERING

South east

PARKERING

garage inga bilar : 1

- Sida vid sida golv
- Sten golv

KÖK

- Öppet kök
- Utrustad kök
- Granit bänkskivan

GARDEN OCH TERRASSER

- inglasad
- Utebelysning
- Inhägnad
- Stenmurar murar~~POS=HEADCOMP
- Electric grind
- Gemensam trädgård Garden

EXTRA

- Inbyggda garderober
- Säkerhetsdörr
- Dubbla fönster
- Förråd

"Experience our experience - Because you deserve the best"