

REF: # 10983

()



INFO

PRIS:	324.000 €
FASTIGHETSTYP:	Lägenhet
CITY:	()
SOVRUM:	2
badrum:	2
Byggnad:	64 (m2)
Area:	-
Terrass:	17 (m2)
År:	
Våning:	1
Billigt	-



BESKRIVNING

NYBYGGT BOSTADSOMRÅDE I PUNTA PRIMA Nybyggd bostadsanläggning med 220 lägenheter i Punta Prima, Torrevieja. Lägenheter med 2 och 3 sovrum och 2 badrum, öppet kök med vardagsrum, inbyggda garderober, alla med stora terrasser. Bottenvåningslägenheter med trädgård och takvåningar med solarium. Alla bostäder levereras med en underjordisk parkeringsplats. Bostadsområdet har trädgårdsområden med pooler och paddeltennisbana. Barnen kan njuta av en egen barnpool och en lekplats för barn. Punta Prima, som ligger bara 5 km från Torrevieja, kännetecknas av goda kommunikations- och hälsoinfrastrukturer, närheten till Alicantes flygplats och antalet tjänster som är öppna året runt. Bara 10 km bort hittar vi golfbanorna Villamartín, Campoamor, Las Ramblas, Las Colinas och Lo Romero, samt de kommersiella centren La Zenia och Habaneras.

STYLE

- Modern

VYER

- Paronama

LUFTKONDITIONERING

- Central luftkonditionering

AVSTÅND TILL :

Beach : 50 m

Flygplats: 60 Km

Centrum : 6 Km

MÖBLER

- nr inredd

PARKERING

parkering inga bilar: 1

- Sida vid sida golv
- Sten golv

KÖK

- Öppet kök

**GARDEN OCH
TERRASSER**

- inglasad
- Inhägnad
- Gemensam trädgård
Garden

EXTRA

- Säkerhetsdörr
- Dubbla fönster
- Lift

PROPERTY GALLERY



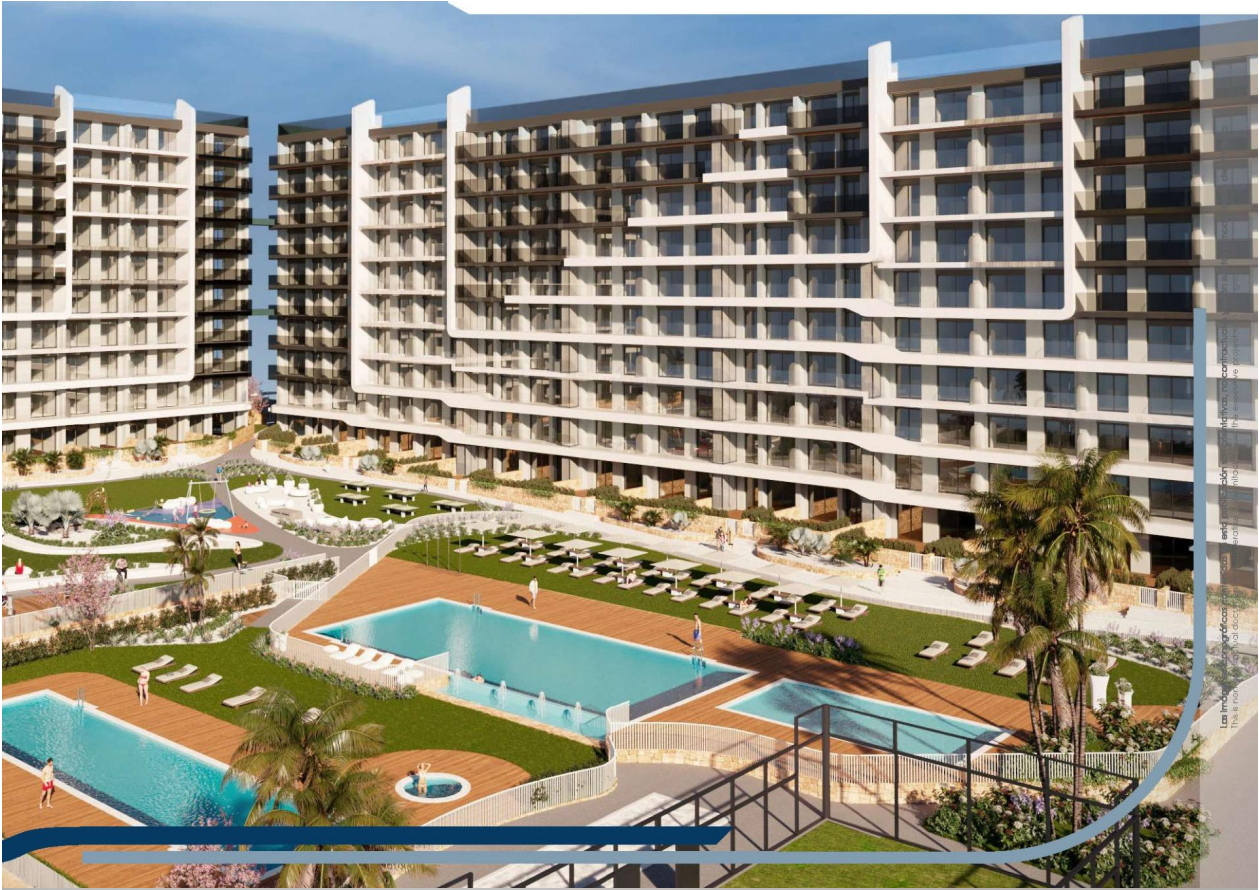







Los planos presentados en este documento son meramente orientativos y no representan el proyecto definitivo. No se garantiza el cumplimiento de las condiciones de ejecución del proyecto.







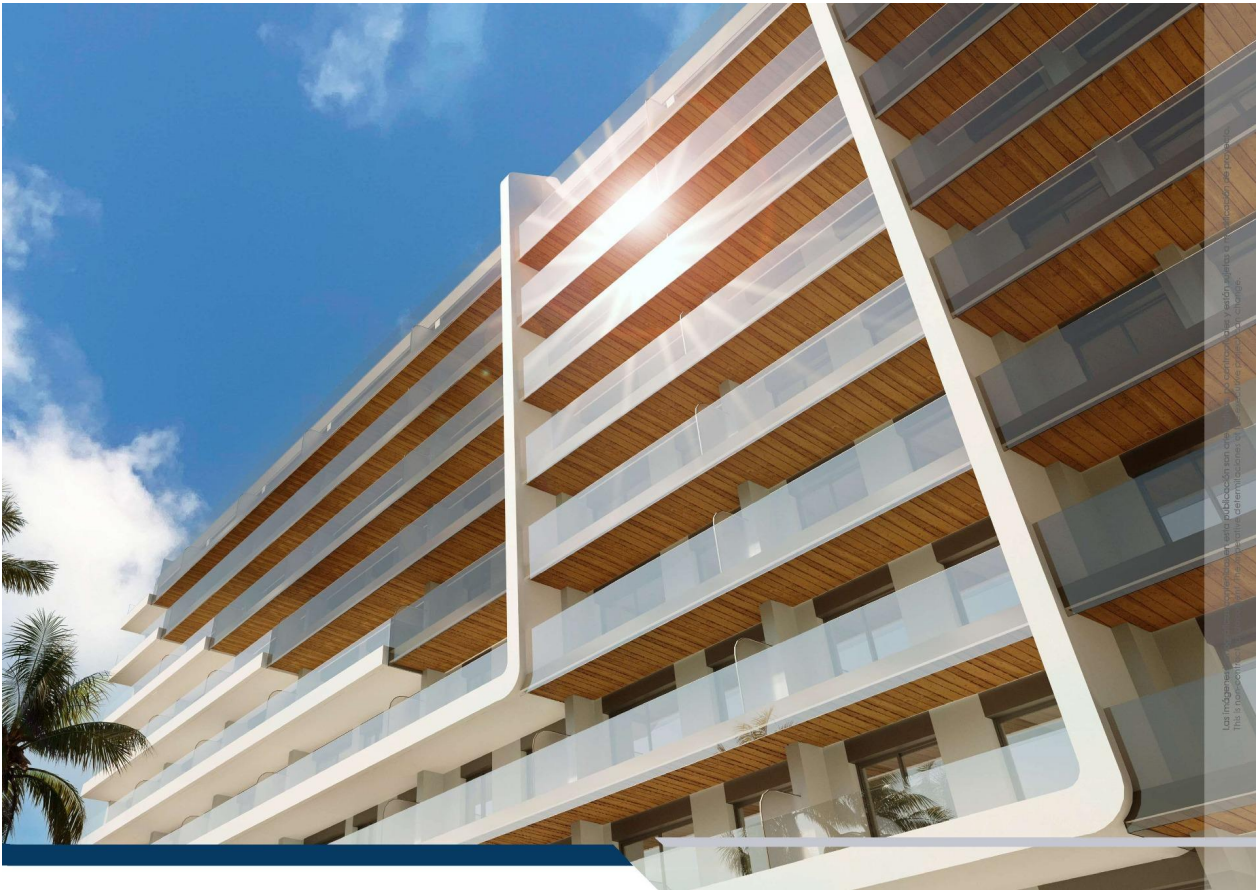

Los indicadores de superficie presentados en este documento son orientativos y no constituyen una oferta de venta. Para obtener más información, consulte el plan de detalle de la vivienda.

VIVIENDA TIPO 2

ESCALERA 3-5 / STAIRCASE 3-5
PLANTAS 1-8 / FLOORS 1-8

SUPERFICIES ÚTILES / USEFUL AREA

SUPERFICIES ÚTILES INTERIORES / USEFUL INTERIOR AREA		
1	ACCESO / ACCESS	3.61 m ²
2	PASO / HALLWAY	2.23 m ²
3	ESTAR-COM.-COCINA / KITCHEN-LIVING	29.44 m ²
4	TENDEDERO (100%) / UTILITY ROOM	2.16 m ²
5	DORMITORIO 01 / BEDROOM 01	11.67 m ²
6	DORMITORIO 02 / BEDROOM 02	6.72 m ²
7	BAÑO 01 / BATHROOM 01	3.52 m ²
8	BAÑO 02 / BATHROOM 02	3.68 m ²
		63.03 m²

SUPERF. ÚTILES EXTERIORES / USEFUL EXTERIOR AREA		
9	TERRAZA 01 (100%) / TERRACE 01	14.72 m ²
		14.72 m²

SUP. ÚTIL TOTAL/TOTAL USEFUL AREA 77.75 m²

SUPERFIC. CONSTRUIDAS / BUILT AREA

SUP. CONST. INTERIOR / INTERIOR BUILT AREA	70.11 m ²
SUP. CONST. EXT. (50%) / EXT. BUILT AREA	8.41 m ²
SUP. CONST. Z/C / BUILT AREA OF SHARED AREAS	10.31 m ²
SUP. CONST. TOTAL/TOT. BUILT AREA	88.83 m²

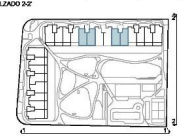
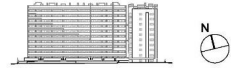
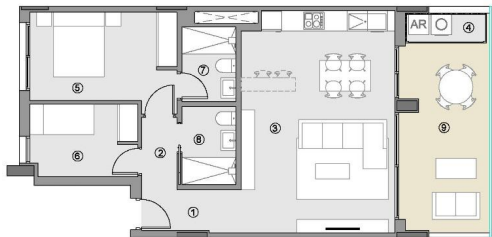

0 1 2 3 4 5 m E:1/125

PLANO PROVISIONAL









"Experience our experience - Because you deserve the best"