

REF: # 11046

()



#### INFO

<b>PRIS:</b>	679.000 €
<b>FASTIGHETSTYP:</b>	Villa
<b>CITY:</b>	()
<b>SOVRUM:</b>	4
<b>badrum:</b>	3
<b>Byggnad:</b>	237 (m2)
<b>Area:</b>	334 (m2)
<b>Terrass:</b>	59 (m2)
<b>År:</b>	-
<b>Våning:</b>	-
<b>Billigt</b>	-

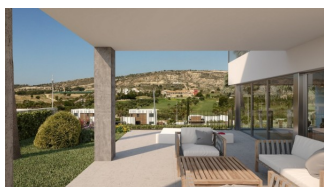

#### BESKRIVNING

**MODERN DESIGNVILLA MED UTSIKT ÖVER GOLFBANAN** Designvilla på ett av de mest exklusiva platserna på Costa Blanca. Med spektakulär utsikt över Finca Golf Resort tar detta moderna hus med medelhavsinfluenser med 4 sovrum och 3 badrum dig till ett privilegierat hörn där du kan njuta av det goda klimatet på sina mer än 150 kvadratmeter och sin källare på mer än 80 m<sup>2</sup>. Den utmärker sig genom att den har de bästa kvaliteterna och en stor trädgård som gör att vi kan njuta av absolut avskildhet och en drömlig privat pool som kommer att göra varje ögonblick till ett oförglömligt minne. Ligger på golfbanan La Finca i Algorfa, 20 minuter från de underbara stränderna i Guardamar.

## VYER

- Paronama

## LUFTKONDITIONERING

- Central luftkonditionering

## PARKERING

parkering inga bilar: 1

## GARDEN OCH TERRASSER

- inglasad
- Frukträd
- Inhägnad

PROPERTY GALLERY





























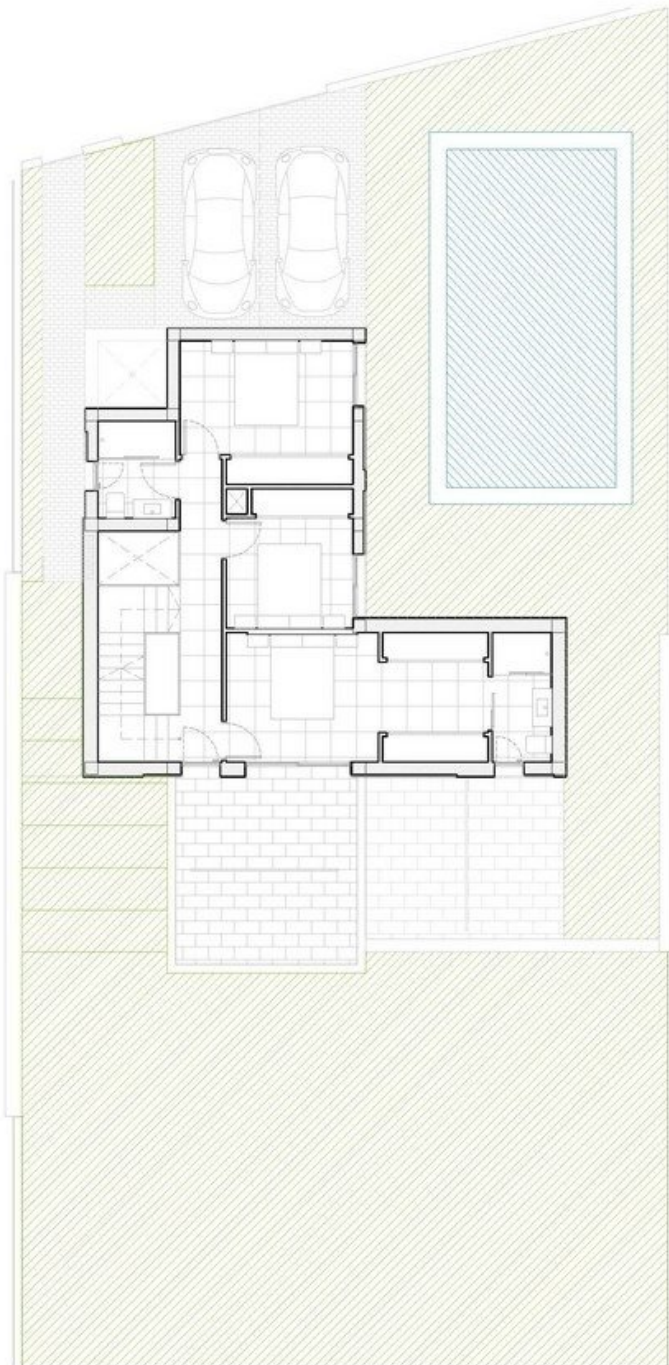

NÚMERO/NUMBER: 2117 a 2126

BUILT AREA: 155,70 M2    TERRACE AREA: 59,00 M2    ENTRANCE: 10,00 M2    BEDROOMS: 4  
 BASEMENT AREA: 82,90 M2    POOL AREA: 32,00 M2    PARKING: 28,00 M2    BATHROOMS: 3

SOLEAMIENTO/SUNCALC

**PLANTA PRIMERA/FIRST FLOOR**  
 SUP. ÚTILES / USEFUL SURFACE

DORMITORIO 2/BEDROOM 2	19,00 M2
BAÑO 2/BATH 2	4,30 M2
DORMITORIO 3/BEDROOM 3	9,50 M2
DORMITORIO 4/BEDROOM 4	13,20 M2
BAÑO 3/BATH 3	4,20 M2
PASILLO/CORRIDOR	7,20 M2
ESCALERA/STAIRS	6,40 M2
TERRAZA/TERRACE	19,80 M2

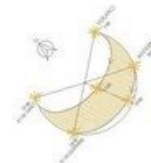
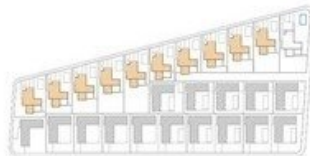

ESCALA / SCALE 1:100 (A3)



NÚMERO/NUMBER: 2117 a 2126

BUILT AREA: 155,70 M2 TERRACE AREA: 59,00 M2 ENTRANCE: 10,00 M2 BEDROOMS: 4  
 BASEMENT AREA: 52,90 M2 POOL AREA: 32,00 M2 PARKING: 28,00 M2 BATHROOMS: 3

SOLEAMIENTO/SUNCALC

**PLANTA BAJA/GROUND FLOOR**  
 SUP. ÚTILES / USEFUL SURFACE

SKC/DRK	43,70 M2
DORMITORIO 1/BEDROOM 1	12,60 M2
BAÑO 1/BATH 1	4,20 M2
PASILLO/CORRIDOR	0,80 M2
ACCESO/HALL	2,50 M2
ESCALERA/STAIRS	6,40 M2
TERRAZA/TERRACE	39,20M2



ESCALA / SCALE 1:100 (A3)



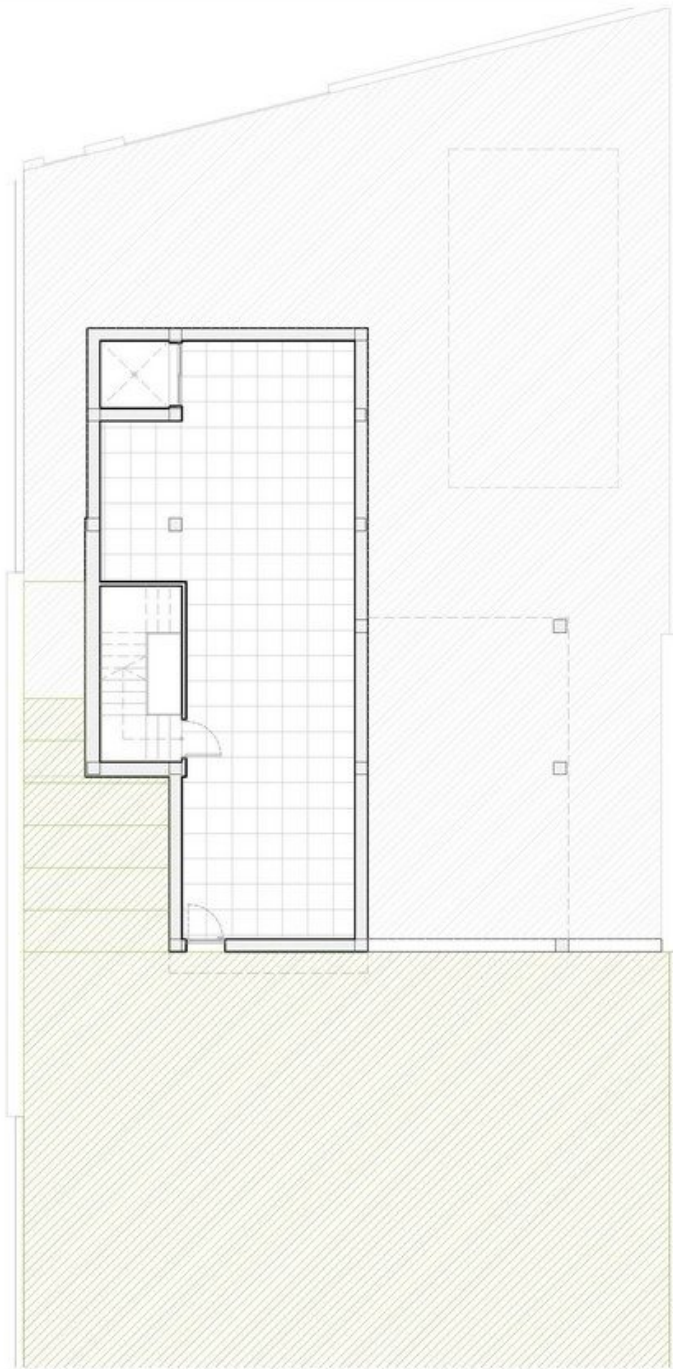

NÚMERO/NUMBER: 2117 a 2126

WALL AREA: 155,70 M2    TERRACE AREA: 69,00 M2    ENTRANCE: 10,00 M2    BEDROOMS: 4  
BASEMENT AREA: 62,90 M2    POOL AREA: 32,00 M2    PARKING: 28,00 M2    BATHROOMS: 3

SOLEAMIENTO / SUN CALC

PLANTA SÓTANO/BASEMENT FLOOR  
SUP. ÚTILES / USEFUL SURFACE

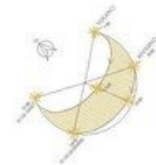

ESCALA / SCALE 1:100 (A3)

*"Experience our experience - Because you deserve the best"*