In Sun Properties Spain
since 1999

REF: # 11265

INFO

PRIS:	585.000 €
FASTIGHETSTYP:	Villa
CITY:	
SOVRUM:	3
badrum:	2
Byggnad:	150 (m2)
Area:	409 (m2)
Terrass:	-
År:	-
Våning:	-
Billigt	-

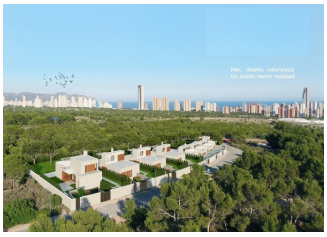

BESKRIVNING

NYBYGGDA VILLOR I FINESTRAT Nybyggt bostadsområde med 9 villor i Finestrat, i Sierra Cortina – en av de bästa urbaniseringarna på Costa Blanca. Bostäder består av 4 olika typer av bostäder anpassade efter kundernas behov. Vissa av modellerna kommer byggas över 1 eller 2 våningar, med underbyggd, solarium. Alla villor har 3 sovrum, 2 eller 3 badrum, kök i öppen planlösning med vardagsrum, inbyggda garderober, luftkonditionering och luftvärme, utrustat kök, privat trädgård med pool och parkering. Bostad beläget i Sierra Cortina resort komplex, bredvid två golfbanor, nöjesparker, ett stort köpcentrum och några minuter från stränderna i Benidorm. Finestrat ligger i Marina Baixa-regionen på Costa Blanca, nära grannlandet Benidorm och cirka 40 kilometer från staden Alicante och den internationella flygplatsen. Byn ligger på bergssidan av Puig Campana och erbjuder vacker utsikt över bergen, kusten och Medelhavet.

VYER

- Paronama

GARDEN OCH TERRASSER

- Privat trädgård

PROPERTY GALLERY

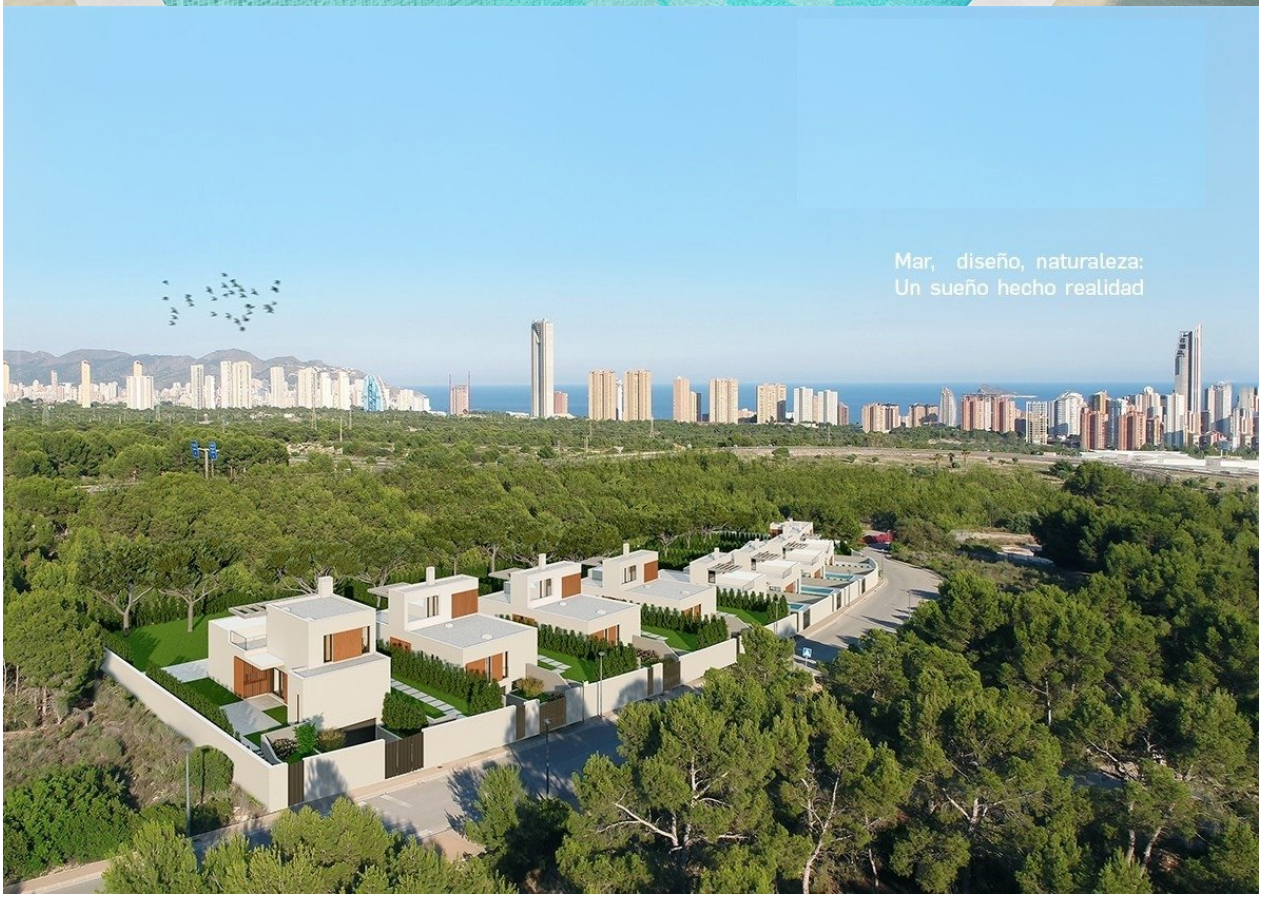

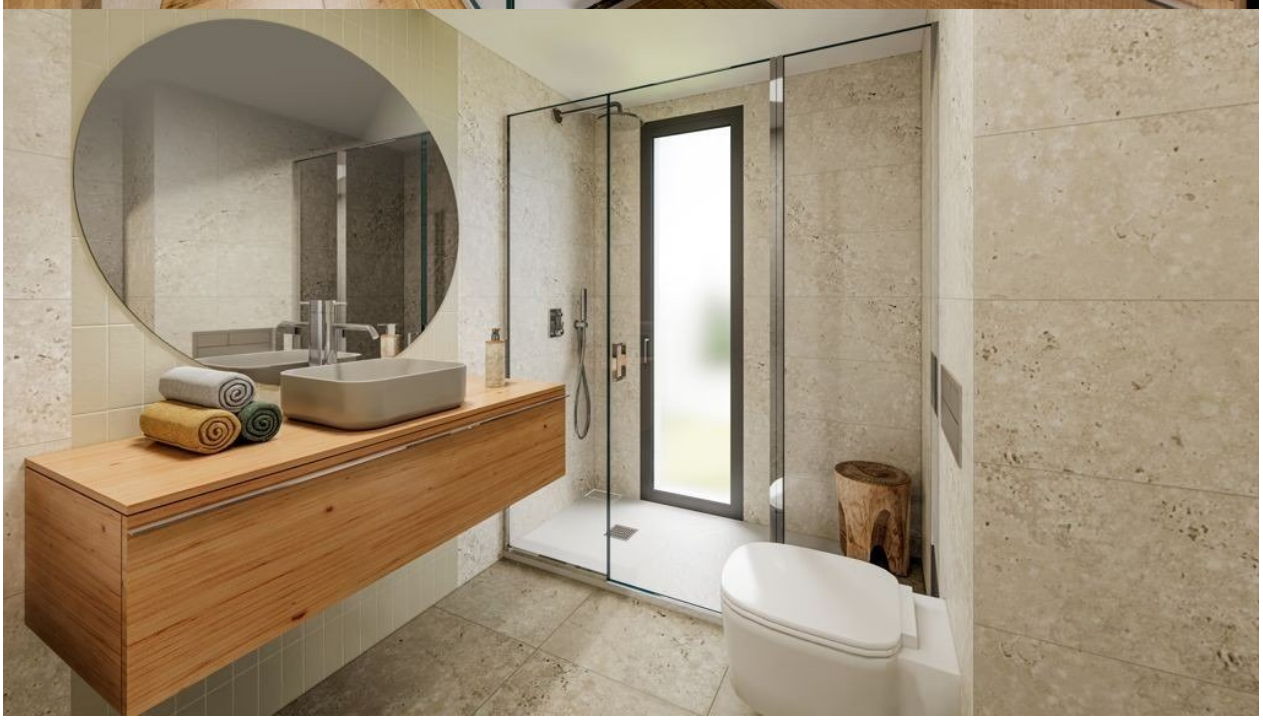

Entre la naturaleza y el mar.
A 5 minutos de las playas.

TIPOLOGIA

TIPO C

PLANTAS BAJA Y PRIMERA

SUPERFICIES DE VIVIENDA

	P.BAJA	P.PRIMERA	TOTAL
SUP. ÚTIL CERRADA	100.00 m²	2.16 m²	102.16 m²
SUP. ÚTIL ABIERTA	0.00 m²	24.43 m²	24.43 m²
SUP. ÚTIL TOTAL			126.59 m²
SUP. CONS. CERRADA	116.88 m²	5.52 m²	122.40 m²
SUP. CONS. ABIERTA	1.97 m²	26.24 m²	28.21 m²
SUP. CONS. TOTAL			150.61 m²

SUPERFICIES DE PARCELA

PARCELA	1	2	3	4	5	6	7	8	9
SUP. m2	459.00	409.43	409.43	409.43	409.43	409.43	409.43	409.43	533.40
SUP. m2 (jardín anexo)	226.54	203.84	203.36	204.93	210.61	218.31	198.58	232.42	437.96

ESQUEMA DE VIVIENDAS

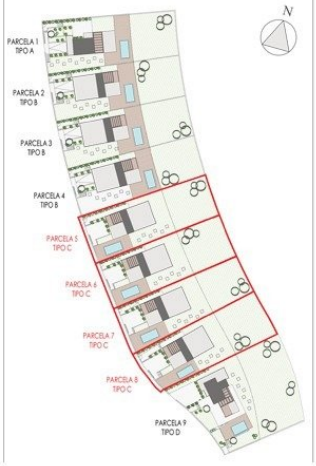

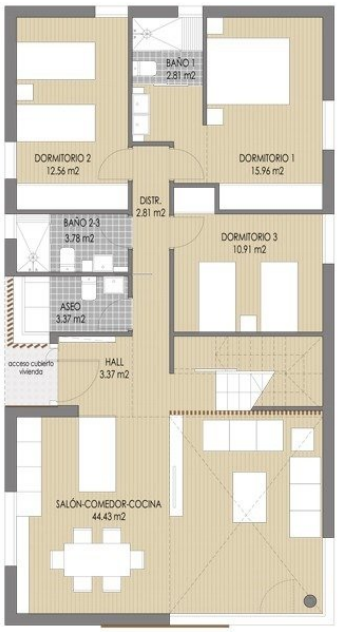

PLANTA BAJA

PLANTA PRIMERA

NOTA: El presente documento es de carácter informativo. Los planos, imagenes, superficies y cotas expresadas podrán experimentar variaciones por exigencias técnicas del proyecto. Todo el mobiliario, armarios y electrodomésticos, son meramente decorativos.

Escala gráfica 0 1 2 3 4 5 6 7m

ORDENACIÓN

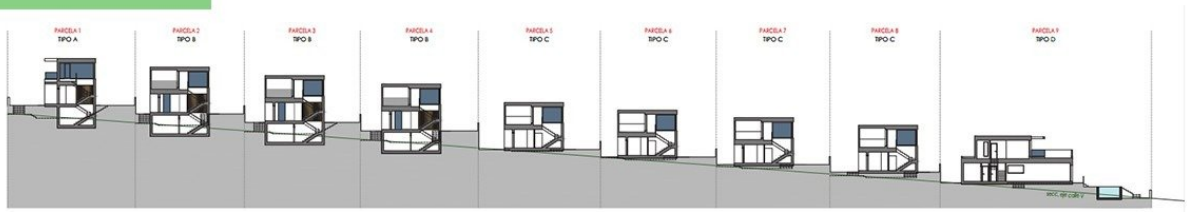

"Experience our experience - Because you deserve the best"