

REF: # 12271

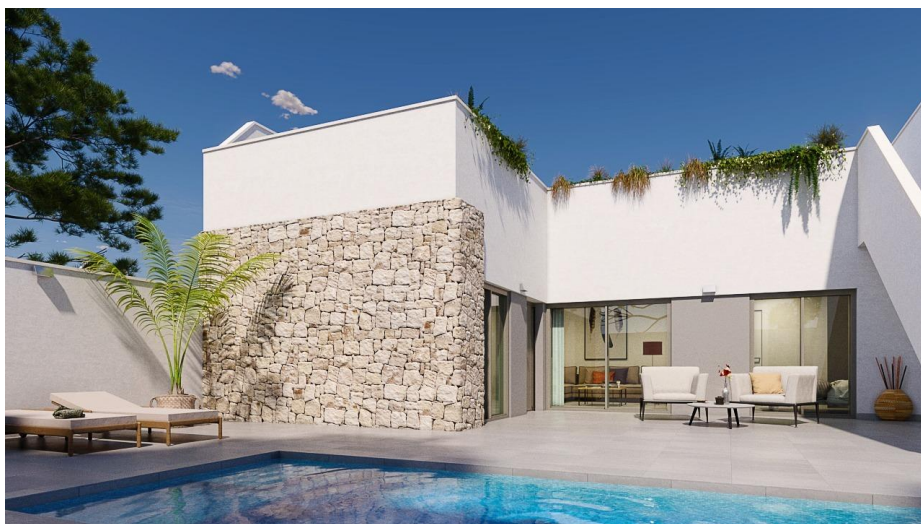

#### INFO

|                       |           |
|-----------------------|-----------|
| <b>PRIS:</b>          | 309.900 € |
| <b>FASTIGHETSTYP:</b> | Radhus    |
| <b>CITY:</b>          |           |
| <b>SOVRUM:</b>        | 2         |
| <b>badrum:</b>        | 2         |
| <b>Byggnad:</b>       | 69 (m2)   |
| <b>Area:</b>          | 139 (m2)  |
| <b>Terrass:</b>       | 73 (m2)   |
| <b>År:</b>            | -         |
| <b>Våning:</b>        | -         |
| <b>Billigt</b>        | -         |

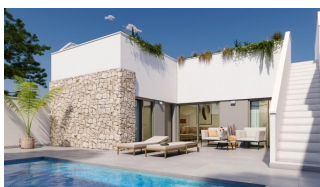
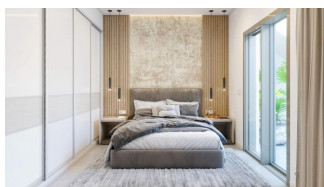

#### BESKRIVNING

**NYBYGGDA RADHUS I PILAR DE LA HORADADA** Nybyggda radhus belägna i Pilar de la Horadada. Radhus byggda på 1 våning och har privat solarium, 2 sovrum, 2 badrum, kök med öppen planlösning med vardagsrummet, trädgård med parkeringsplats. Ett alternativ för en privat pool mot en extra kostnad. Fastigheter som ligger några meter från alla tjänster och centrum. Pilar de la Horadada är en typisk spansk by i den sydligaste delen av Costa Blanca. Den stora huvudgatan har stormarknader, massor av butiker, restauranger och barer och några vackra torg. De vackra stränderna Torre de la Horadada och Mil Palmeras med strandpromenad med fin sand ligger bara 5 minuter bort. I Pilar de la Horadada finns också ett väl utbyggt cykel- och promenadvägnät, och det finns också ett stort utbud av olika sportaktiviteter. Lo Romero 18-håls golfbana ligger bara en kort bilresa från staden. Flygplatserna i Corvera (Murcia) och Alicante ligger 40 respektive 55 minuter bort.

## VYER

- Paronama

## LUFTKONDITIONERING

- Central luftkonditionering

## PARKERING

parkering inga bilar: 1

## GARDEN OCH TERRASSER

- Inhägnad
- Privat trädgård

PROPERTY GALLERY





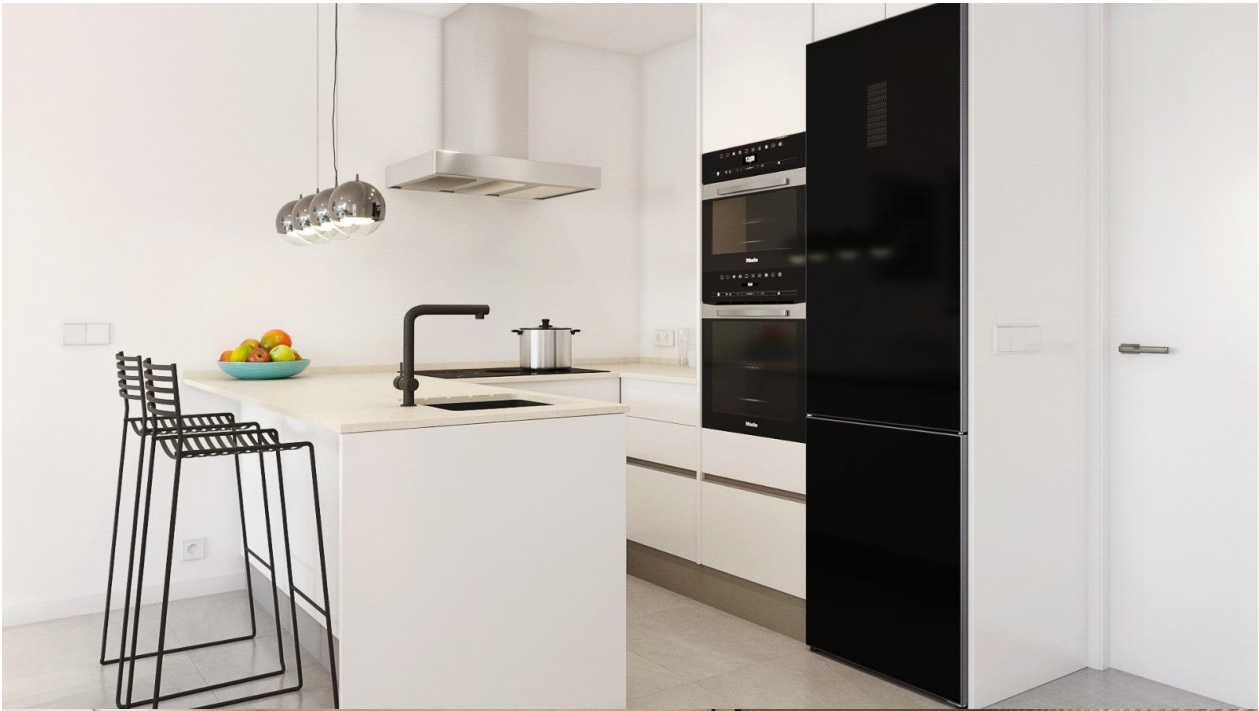

# Plot nº13



PB / GROUND FL.

## VILLA Nº 13 PLOT 13 139,80 m2

|                               |           |
|-------------------------------|-----------|
| SUP. CONSTR. VIV.P.B.....     | 69,30 m2  |
| SUP. CONSTR. Porch (50%)..... | 5,00 m2   |
| SUP. CONST.TOTAL .....        | 74,30 m2  |
| SUP. ÚTIL SOLARIUM .....      | 63,51 m2  |
| SUP. TOTAL VIV .....          | 137,81 m2 |

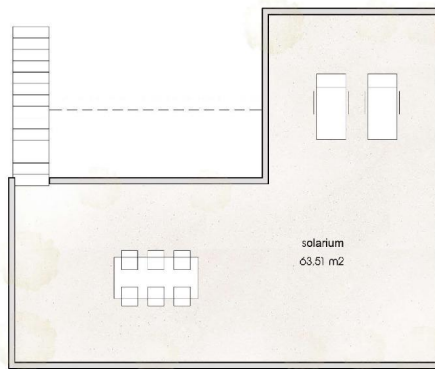

P1 / FIRST FL.

# Master Plan

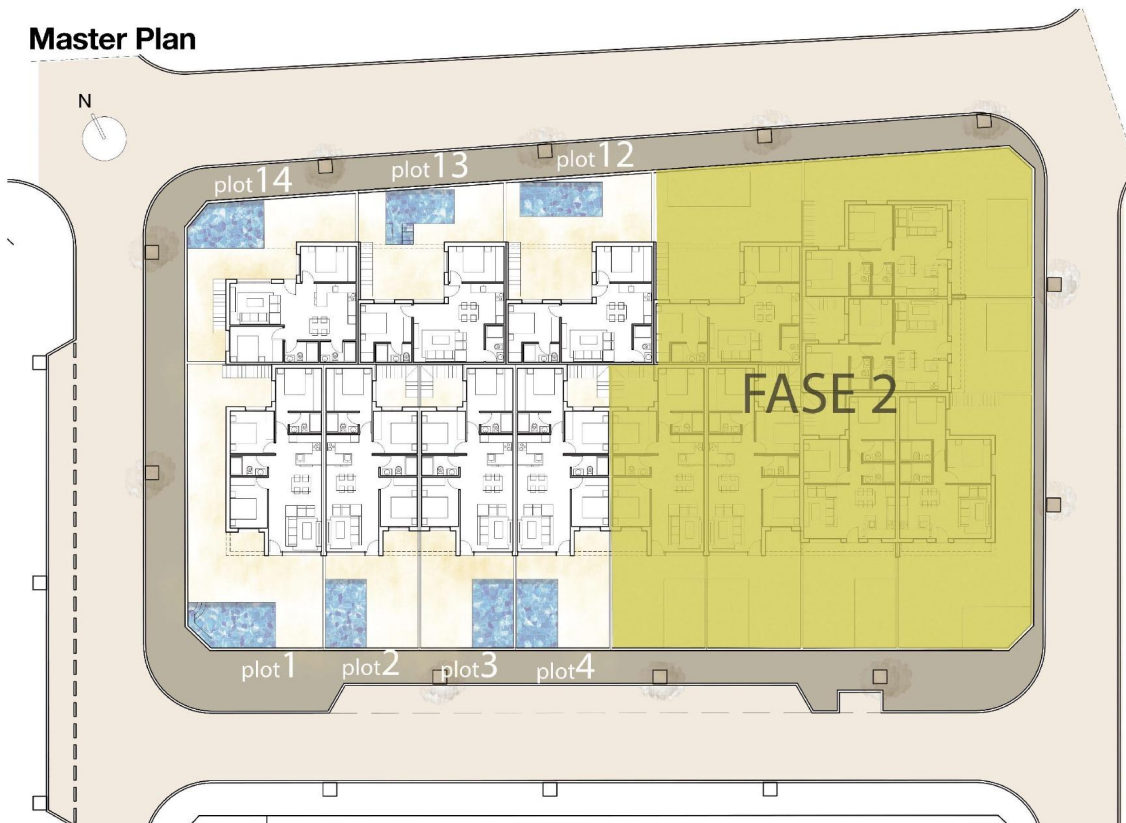





*"Experience our experience - Because you deserve the best"*