

REF: # 12328

()



INFO

PRIS:	539.900 €
FASTIGHETSTYP:	Villa
CITY:	()
SOVRUM:	3
badrum:	3
Byggnad:	131 (m2)
Area:	91 (m2)
Terrass:	39 (m2)
År:	-
Våning:	-
Billigt	-



BESKRIVNING

NYBYGGDA VILLOR I MILA PALMERAS Nybyggda villor i Mila Palmeras designade för att njuta av Medelhavsklimatet. Varje villa har magnifika terrasser, solarium och en vacker trädgård med en designerpool. Med en oslagbar orientering, nära stranden och inom en konsoliderad urbanisering med idrottsanläggningar och fritidsområden. Fastigheterna har rymliga rum fördelade på 2 våningar. På bottenvåningen, kopplad till trädgården, hittar vi ett ljust vardagsrum-matsal plus kök samt ett dubbelrum och badrum. På första våningen finns ytterligare 2 dubbelrum med eget badrum. Ett fantastiskt solarium kompletterar helheten på takvåningen. Mil Palmeras ligger i ett privilegierat område i Torre de la Horadada. Dess lugn såväl som dess närhet till stranden och alla typer av tjänster gör det till en oslagbar enklav. Villan ligger nära sandstranden med en strandpromenad mellan Campoamor och Torre de la Horadada, alla bekvämligheter du behöver som skolor, restauranger, idrottsanläggningar etc som är öppna året runt. Byn har ett litet torg och en fantastisk "restauranggränd" som är full av internationella restauranger och Lo Monte Natural Park som är ett speciellt reservat för fåglar. Naturparken Rio Seco ligger också här för naturälskare och vandrare. Flygplatserna Murcia och Alicante ligger 45 minuter bort.

STYLE

- Modern
- Samtida

VYER

- Paronama

LUFTKONDITIONERING

- Central luftkonditionering

AVSTÅND TILL :

Beach : 1 Km

Flygplats: 50 Km

Centrum : 1 Km

ORIENTERING

South west

- Sida vid sida golv

MÖBLER

- nr inredd

PARKERING

garage inga bilar : 1

parkering inga bilar: 1

VARDAGSRUM

- badrum på svit

KÖK

- Öppet kök
- Utrustad kök
- Granit bänkskivan

GARDEN OCH TERRASSER

- inglasad
- Inhägnad
- Stenmurar
murar~~POS=HEADCOMP
- Privat trädgård

EXTRA

- Inbyggda garderober
- Dubbla fönster
- Förråd

PROPERTY GALLERY





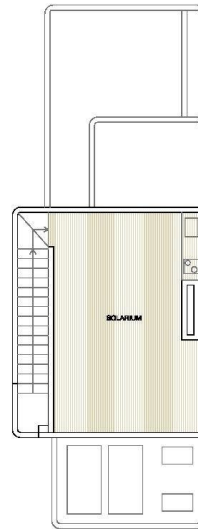
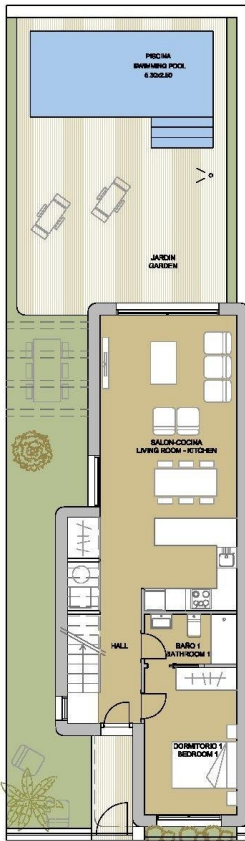

VIVIENDA TIPO V2 A V12

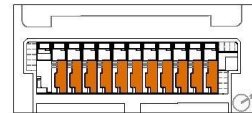

SUPERFICIES ÚTILES / OCCUPIABLE AREA

HALL / HALL	3.95 m ²
LIVING ROOM - KITCHEN	37.10 m ²
DORMITORIO 1 / BEDROOM 1	11.60 m ²
BAÑO 1 / BATHROOM 1	3.90 m ²
PASEO / CORRIDOR	7.45 m ²
DORMITORIO 2 / BEDROOM 2	12.00 m ²
BAÑO 2 / BATHROOM 2	4.40 m ²
DORMITORIO 3 / BEDROOM 3	12.80 m ²
BAÑO 3 / BATHROOM 3	3.50 m ²
ESCALERAS / STAIRS	4.90 m ²
TERRAZA P1 / TERRACE 1 F	15.00 m ²
SOLARIUM	26.80 m ²
JARDIN 1 / GARDEN 1	91.00 m ²

SUPERFICIES CONST. / BUILT AREA

SUP. CERRADA / CLOSED AREA	131.50 m ²
CLOSED AREA + TERRACE	173.30 m ²
CLOSED AREA + TERRACE + GARDEN	264.30 m ²







"Experience our experience - Because you deserve the best"