

REF: # 12487

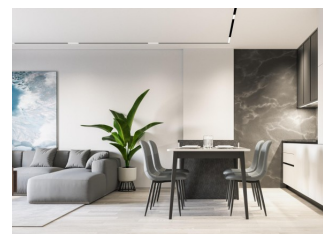

INFO

PRIS:	342.000 €
FASTIGHETSTYP:	Takvåning
CITY:	
SOVRUM:	2
badrum:	1
Byggnad:	74 (m2)
Area:	-
Terrass:	19 (m2)
År:	-
Våning:	-
Billigt	-

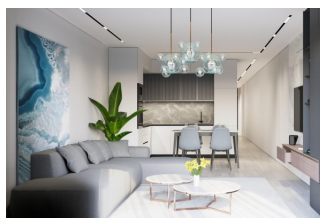
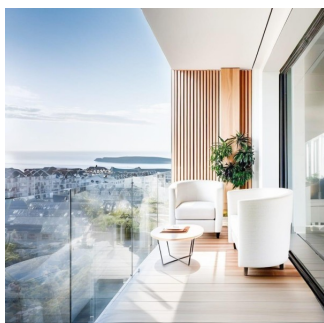

BESKRIVNING

Moderna lägenheter bara 250 meter från El Cura-stranden i Torrevieja Nyproduktion med utmärkt läge Denna nybyggda lägenhetsbyggnad ligger bara 250 meter från den berömda El Cura-stranden i Torrevieja, vilket ger invånarna enkel tillgång till en av de mest populära stränderna i området. Byggnaden består av 17 enheter, med lägenheter med 1 och 2 sovrum, alla med 1 eller 2 badrum. Dessutom finns det takvåningar med privata solarium och fantastisk havsutsikt, perfekt för att njuta av Medelhavets livsstil. Premiumfaciliteter för avkoppling Invånarna kan dra nytta av den gemensamma poolen och solariumet på taket, perfekt för att varva ner efter en dag på stranden. Byggnaden erbjuder också valfria underjordiska parkeringsplatser och förråd, tillgängliga mot en extra kostnad, vilket ger extra bekvämlighet och säkerhet för de boende. Vibrationer stadsliv i Torrevieja Torrevieja är en livlig stad som är känd för sina kulturella och fritidsaktiviteter året runt, vilket gör det till ett utmärkt resmål för både fastboende och semesterfirare. Med ett mildt klimat och över 300 soldagar per år är området perfekt för dem som tycker om utomhusaktiviteter och strandliv. Idealiskt läge med enkel tillgång till intressanta platser Denna fastighet är idealiskt belägen nära alla viktiga tjänster, inklusive stormarknader, restauranger och nöjesställen. Stora sevärdheter är lättillgängliga: Alicante flygplats ligger bara 45 km bort. Flera golfbanor inom 7-10 km. Köpcentret Zenia Boulevard ligger bara 8 km bort. Torreviejas hamn ligger bara 2 km från byggnaden. Njut av ett modernt boende vid havet i ett livligt och välanslutet område med allt du behöver

bara ett kort avstånd bort.

VYER

- Paronama

PARKERING

parkering inga bilar: 1

EXTRA

- Lift

PROPERTY GALLERY

















ÁTICO D

SUPERFICIE DE VIVIENDA	
SUPERFICIE CONSTRUIDA	64,90 m ²
P.P. DE ZONAS COMUNES	12,83 m ²
SUPERFICIE TOTAL	77,73 m²

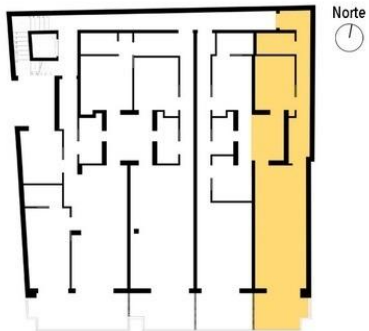

Representación gráfica sin valor contractual sujeta a posibles cambios derivados del proyecto de ejecución y en cualquier caso será sustituido por el definitivo en el momento de la firma de la compra-venta. La propiedad se reserva los derechos a llevar a cabo modificaciones por motivos técnicos y cumpliendo la normativa vigente.





CUBIERTA



Representación gráfica sin valor contractual sujeta a posibles cambios derivados del proyecto de ejecución y en cualquier caso será sustituido por el definitivo en el momento de la firma de la compra-venta. La propiedad se reserva los derechos a llevar a cabo modificaciones por motivos técnicos y cumpliendo la normativa vigente.

"Experience our experience - Because you deserve the best"